



UNIVERSITÀ
DEGLI STUDI
DI PADOVA

Anno Accademico
2023–2024



MASTER
UNIVERSITARIO
I LIVELLO

ASSIE

Assistenza infermieristica in
area intensiva e dell'emergenza



DIPARTIMENTO DI MEDICINA
DIMED



REGIONE DEL VENETO
Azienda
Ospedale
Università
Padova



ASSIE

assistenza infermieristica in
area intensiva e dell'emergenza

PRESENTAZIONE

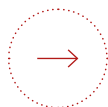

Il Master in Assistenza infermieristica in area intensiva e dell'emergenza fornisce le competenze necessarie per la **gestione infermieristica delle situazioni di criticità nell'adulto, in contesti ospedalieri ed extraospedalieri.**

Le attività d'aula mirano a far acquisire competenze avanzate trasversali quali identificazione, pianificazione, attuazione e valutazione degli interventi di assistenza avanzati; abilità comunicative; capacità di lavorare in team multiprofessionali.

I percorsi diversificati di tirocinio, invece, hanno lo scopo di far acquisire competenze avanzate specifiche come: **gestione avanzate delle vie aeree** (weaning, intubazione con presidi sovraglottici), **tecniche di ecografia** (eco-fast, reperimento di accessi vascolari periferici, ecocardiografia di base), **monitoraggio emodinamico avanzato**, **gestione della terapia renale sostitutiva**, **strategie di contenimento delle Infezioni Correlate all'Assistenza (ICA)**, **gestione precoce del politrauma e dei pazienti neurolesi.**

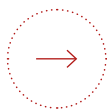

DESTINATARI E SBOCCHI OCCUPAZIONALI

Il **Master in Assistenza infermieristica in area intensiva e dell'emergenza** è rivolto a tutti i professionisti infermieri in possesso della laurea triennale o del titolo equipollente, possono parteciparvi con riserva anche i laureandi della sessione di laurea di novembre-dicembre 2023.

L'infermiere in possesso del Master diventa un **professionista specialista** in grado di applicare le competenze avanzate acquisite in contesti specifici come terapie Intensive e subintensive polivalenti o specialistiche di centri hub, pronto soccorso, centrale operativa e sale operatorie.

Inoltre, il Master è il requisito necessario **per accedere agli incarichi di funzione** quale professionista specialista regolato dalla Legge n. 43/2006, recepito dal CCNL 2019-2021 e applicato da numerose aziende e strutture sanitarie mediante regolamenti o delibere interne.



CONTENUTI FORMATIVI

Le attività formative del Master in Assistenza infermieristica in area intensiva e dell'emergenza prevedono una **formazione in aula di 400 ore**, comprensive di laboratori pratici e attività di simulazione, e un'attività di **tirocinio di 300 ore nelle UU.OO. di area critica** presso l'Azienda Ospedale-Università di Padova e degli enti convenzionati (es. Aulss 6).

Le attività didattiche di aula del Master in Assistenza infermieristica in area intensiva e dell'emergenza si terranno presso l'aula Istar

(Palazzina Servizi Tecnici Azienda Ospedale Università Padova, 2° piano - Via Vincenzo Gallucci n. 13, Padova)

- Novembre 2023:
dal 20 al 24 ore 9.00 - 18.00
- Dicembre 2023:
dal 11 al 15 ore 9.00 - 18.00
- i giorni di lezione degli altri mesi verranno comunicati in seguito



PROGRAMMA DEI CORSI

Le attività didattiche di aula del **Master in Assistenza infermieristica in area intensiva e dell'emergenza** sono suddivise in tre macroaree ognuna delle quali comprende diversi moduli di insegnamento, ogni modulo è formulato secondo funzioni e/o sistemi corporei tipici della **valutazione ABCDE** tenuti da docenti appartenenti a diversi profili professionali: **medici, infermieri esperti e specialisti, tecnico della perfusione cardiovascolare, tecnico di neurofisiopatologia, fisioterapista e dietista.**

Il percorso prevede la formazione specifica in:

MODULO	CONTENUTI
area cardio-respiratoria	<ul style="list-style-type: none"> • Il soccorso Extraospedaliero e in Pronto Soccorso • Monitoraggio e sostegno della funzione respiratoria • Monitoraggio e sostegno della funzione emodinamica
area specialistica	<ul style="list-style-type: none"> • Monitoraggio e sostegno della funzione neurologica e del dolore • Monitoraggio e sostegno della funzione metabolica • Wound Care e Termoregolazione • La gestione del rischio clinico
diritto e ricerca	<ul style="list-style-type: none"> • Ricerca e Team Work • Diritto e Bioetica

Compreso nella quota di iscrizione il Master propone i corsi di **Basic Life Support (BLS)** e di **Advanced Cardiovascular Life Support (ACLS)** con istruttori certificati American Heart Association (AHA). Inoltre garantisce il **corso Sicurezza per Rischio specifico (Alto Rischio) secondo il D.Lgs 81/08.**

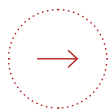

STRUTTURA DELLA DIDATTICA

Didattica in aula: 400 ore suddivise tra lezioni frontali, laboratori ed esercitazioni che si svolgono da novembre 2023 a maggio 2024, per circa 8 giorni al mese. Le **giornate** di lezione sono **intensive** comprensive cioè di mattina e pomeriggio.

Laboratori pratici ed esercitazioni, presso il centro di simulazione Simularti dell'Istituto di Terapia Intensiva e Rianimazione e presso lo Skill Lab della Scuola di Medicina, sui temi: eco-fast, accessi vascolari periferici ecoguidati, accesso intraosseo, gestione delle vie aeree, corso Basic Life Support (BLS) ed esercitazioni di Advanced Cardiovascular Life Support (ACLS) con istruttori certificati American Heart Association (AHA).

Tirocinio: prevede **2 percorsi** della durata di 150 ore ciascuno tra: emergenza e trauma, ventilazione invasiva, ventilazione non invasiva, accessi vascolari, emodinamica avanzata, terapia renale sostitutiva, pazienti neurolesi, infezioni correlate all'assistenza. In base al percorso scelto saranno abbinati come setting assistenziali di apprendimento le UU.OO. di area critica dell'Azienda Ospedale Università di Padova e degli enti convenzionati (es. Aulss6). Il tirocinio si svolge da maggio a settembre 2024, con la possibilità di organizzarlo in modo diluito e agevolato in turnistica per gli studenti-lavoratori.

È previsto l'obbligo di **frequenza** al 70% per tutte le attività di didattica. Il corso è in presenza.

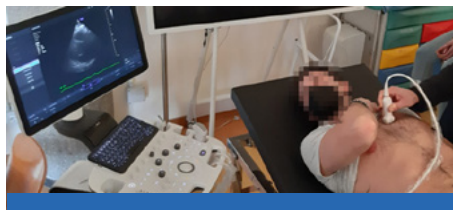

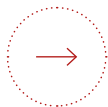

INFORMAZIONI

Inizio e fine attività (indicativi): 20 novembre 2023 - 31 ottobre 2024

Data chiusura pre-iscrizioni: 06 ottobre 2023

Durata: annuale

Modalità didattica: in presenza

Sede delle lezioni:

Aula Istar (Palazzina Servizi Tecnici Azienda Ospedale Università Padova), 2° piano
Via Vincenzo Gallucci n. 13, Padova

Lingua erogazione: italiano

CFU: 60

Contributo di iscrizione totale:

€ 2.602,50 (prima rata: € 1.602,50 - seconda rata: € 1.000,00)

Area tematica: Salute, ambiente e territorio

Posti disponibili (min-max): 20-30

Frequenza obbligatoria: 70%

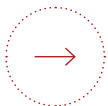

CONTATTI

Direttore

Prof. Navalesi Paolo

Segreteria organizzativa

Nicoletta Mansueto

master.assistinfermieristicaintensiva@unipd.it

T. 0498218851

Web

uel-unipd.click/master-assie



uel.unipd.it